Betriebsorganigramm Gartenbau Silber GbR Betriebsteil Ottersberg

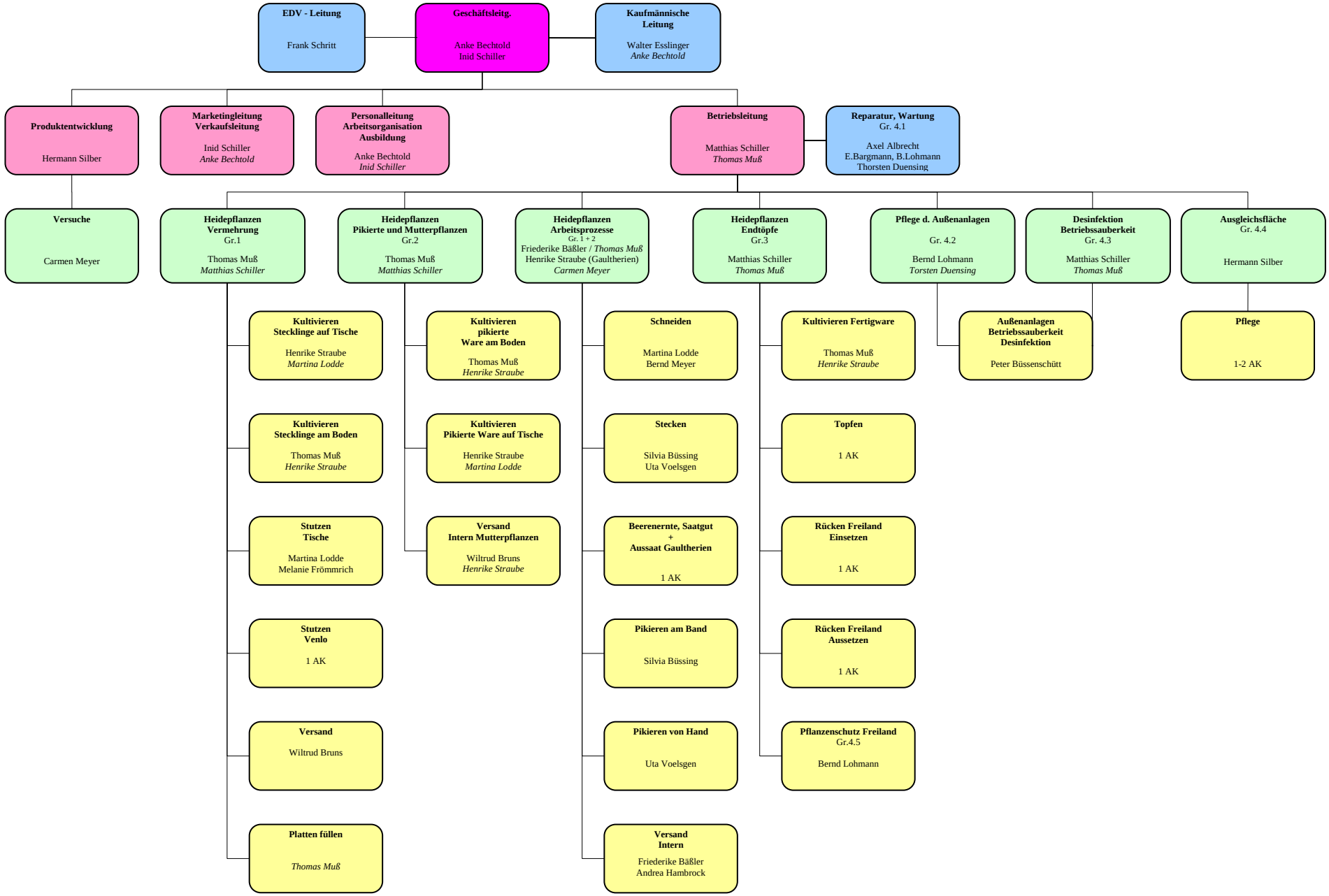

Erstelldatum 19.01.2012