Betriebsorganigramm Gartenbau Silber GbR Betriebsteil Otterstedt

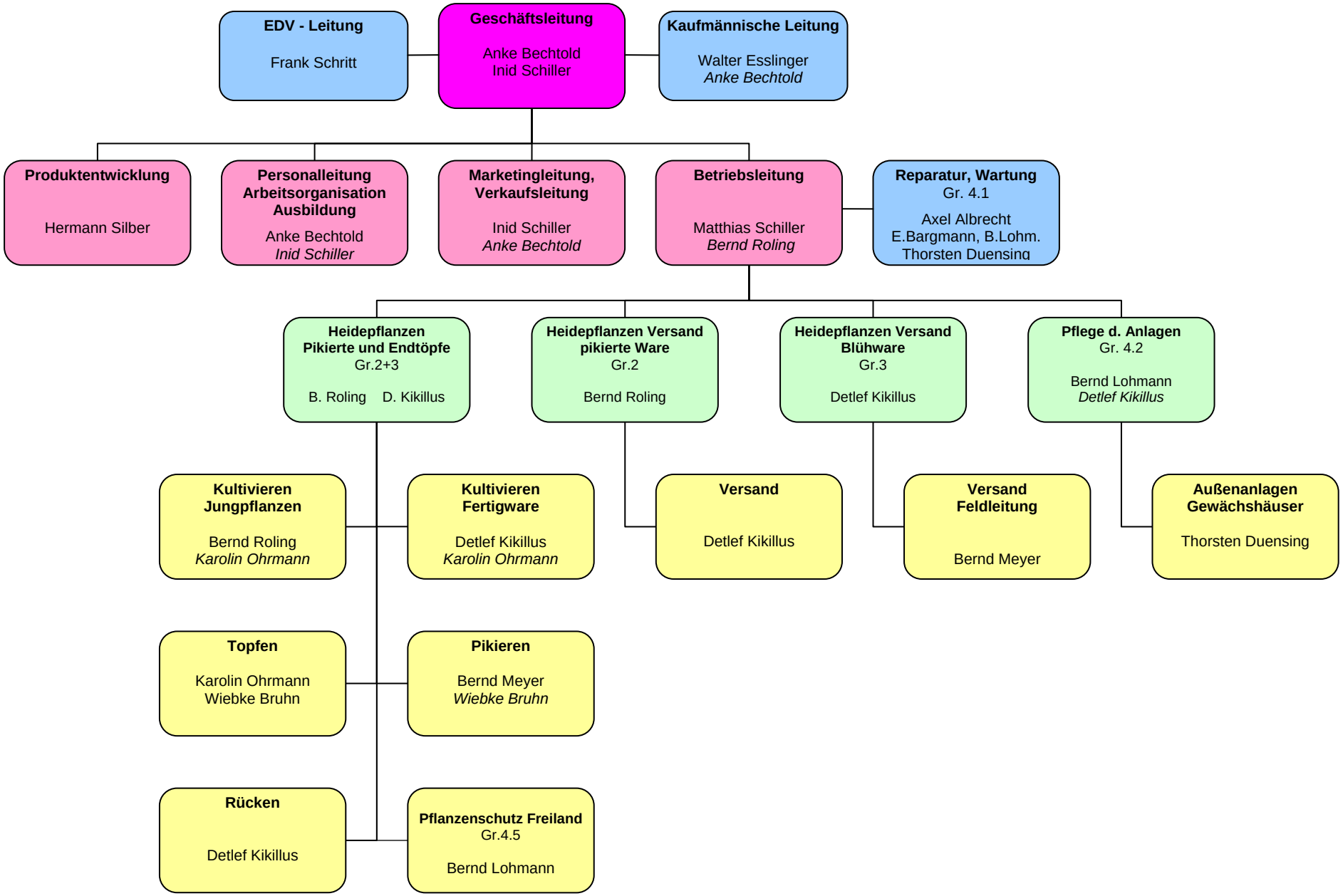

Erstelldatum 19.01.2012